

# SOLIFOR

## Seigneurie de Perthuis Rapport des interventions forestières 2019-2020

Secteur : Carte Globale

1:180 000

Date: 2020-05-11

Source: I:\Mauri\Rapports\2019 (2019-2020)\MAU\_RAIF\_2019-2020.mxd

- Coupes sélectives 30 à 40 %
- Coupes sélectives 40 à 60 %
- Coupes totales 60 % et +
- Bandes de protection

### Modalités de protection

- Encadrement visuel (avant-plan)
- Encadrement visuel (moyen-plan)
- Tortue des bois
- Zones de conservation

- Zones de chasse
- Secteurs 2019-2020

- Lisière boisée (sentier, corridor, lotissement projeté)
- Lotissement actuel
- Site de récréation (rives et plage)

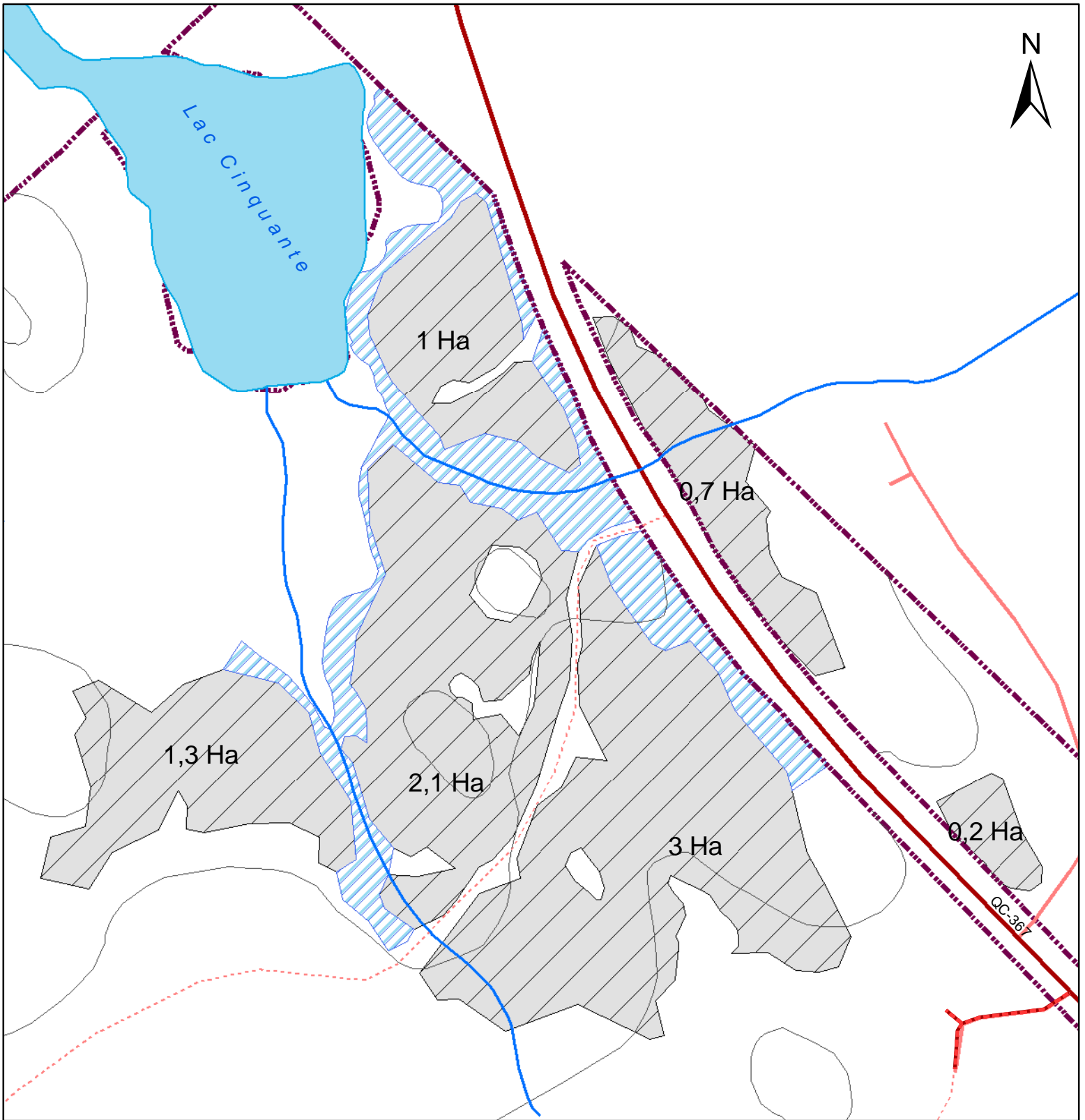

# SOLIFOR

## Seigneurie de Perthuis Rapport des interventions forestières 2019-2020

Secteur : Route 367

1:3 000

Date: 2020-05-13

Source: I:\Perth\Rapports\2019-2020\PERT\_RAIF\_2019-2020.mxd

- Coupes sélectives 30 à 40 %
- Coupes sélectives 40 à 60 %
- Coupes totales 60 % et +
- Bandes de protection

### Modalités de protection

- Encadrement visuel (avant-plan)
- Encadrement visuel (moyen-plan)
- Tortue des bois
- Zones de conservation

- Installation de traverses de cours d'eau
- Réfection de traverses de cours d'eau
- Traverses temporaires de cours d'eau
- Construction de chemins d'été
- Construction de chemins d'hiver
- Réfection de chemins d'été
- Lisière boisée (sentier, corridor, lotissement projeté)
- Lotissement actuel
- Site de récréation (rives et plage)

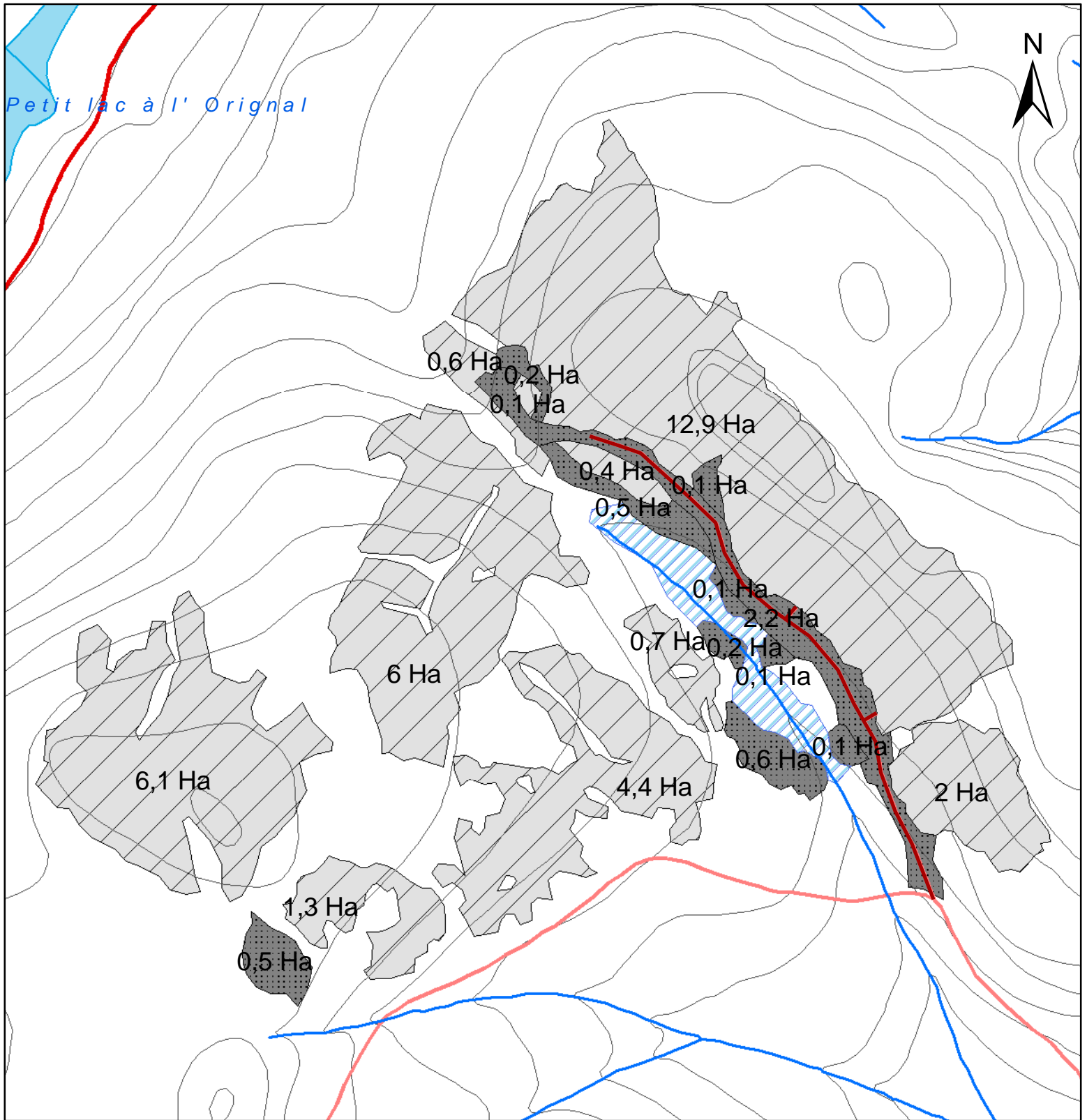

# SOLIFOR

## Seigneurie de Perthuis Rapport des interventions forestières 2019-2020

Secteur : Deux Castors

1:6 000

Date: 2020-05-13

Source: I:\Perth\Rapports\2019-2020\PERT\_RAIF\_2019-2020.mxd

- |                                |                                 |  |   |
|--------------------------------|---------------------------------|--|---|
|                                | Coupes sélectives 30 à 40 %     |  | Installation de traverses de cours d'eau                |
|                                | Coupes sélectives 40 à 60 %     |  | Réfection de traverses de cours d'eau                   |
|                                | Coupes totales 60 % et +        |  | Construction de chemins d'été                           |
|                                | Bandes de protection            |  | Construction de chemins d'hiver                         |
| <b>Modalités de protection</b> |                                 |  | Réfection de chemins d'été                              |
|                                | Encadrement visuel (avant-plan) |  | Lisière boisée (sentier, corridor, lotissement projeté) |
|                                | Encadrement visuel (moyen-plan) |  | Lotissement actuel                                      |
|                                | Tortue des bois                 |  | Site de récréation (rives et plage)                     |
|                                | Zones de conservation           |  |   |

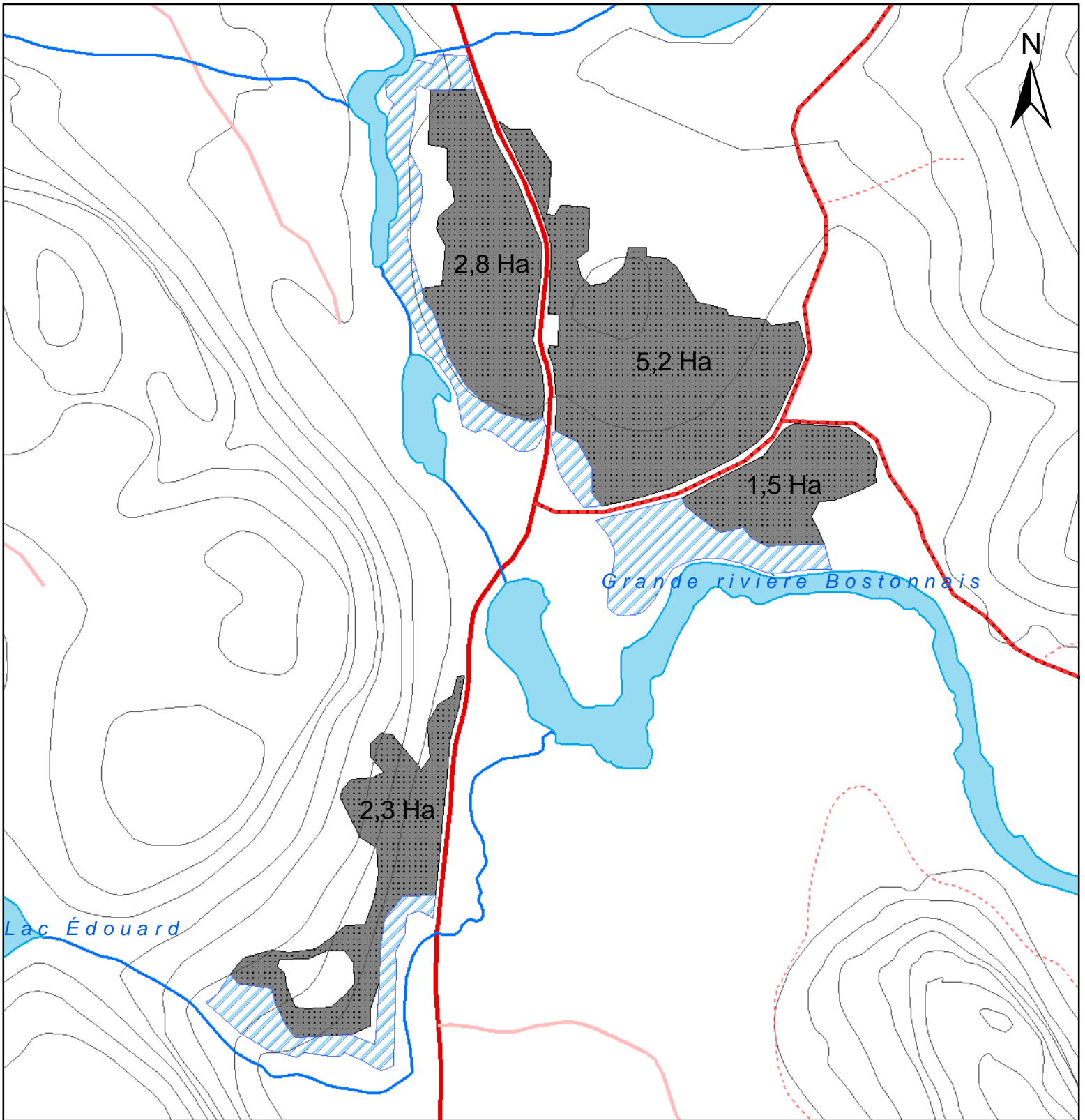

# SOLIFOR

## Seigneurie de Perthuis Rapport des interventions forestières 2019-2020

Secteur : Timway

1:5 496

Date: 2020-05-13

Source: I:\Perth\Rapports\2019-2020\PERT\_RAIF\_2019-2020.mxd

- Coupes sélectives 30 à 40 %
- Coupes sélectives 40 à 60 %
- Coupes totales 60 % et +
- Bandes de protection

### Modalités de protection

- Encadrement visuel (avant-plan)
- Encadrement visuel (moyen-plan)
- Tortue des bois
- Zones de conservation

- Installation de traverses de cours d'eau
- Réfection de traverses de cours d'eau
- Construction de chemins d'été
- Construction de chemins d'hiver
- Réfection de chemins d'été

- Lisière boisée (sentier, corridor, lotissement projeté)
- Lotissement actuel
- Site de récréation (rives et plage)

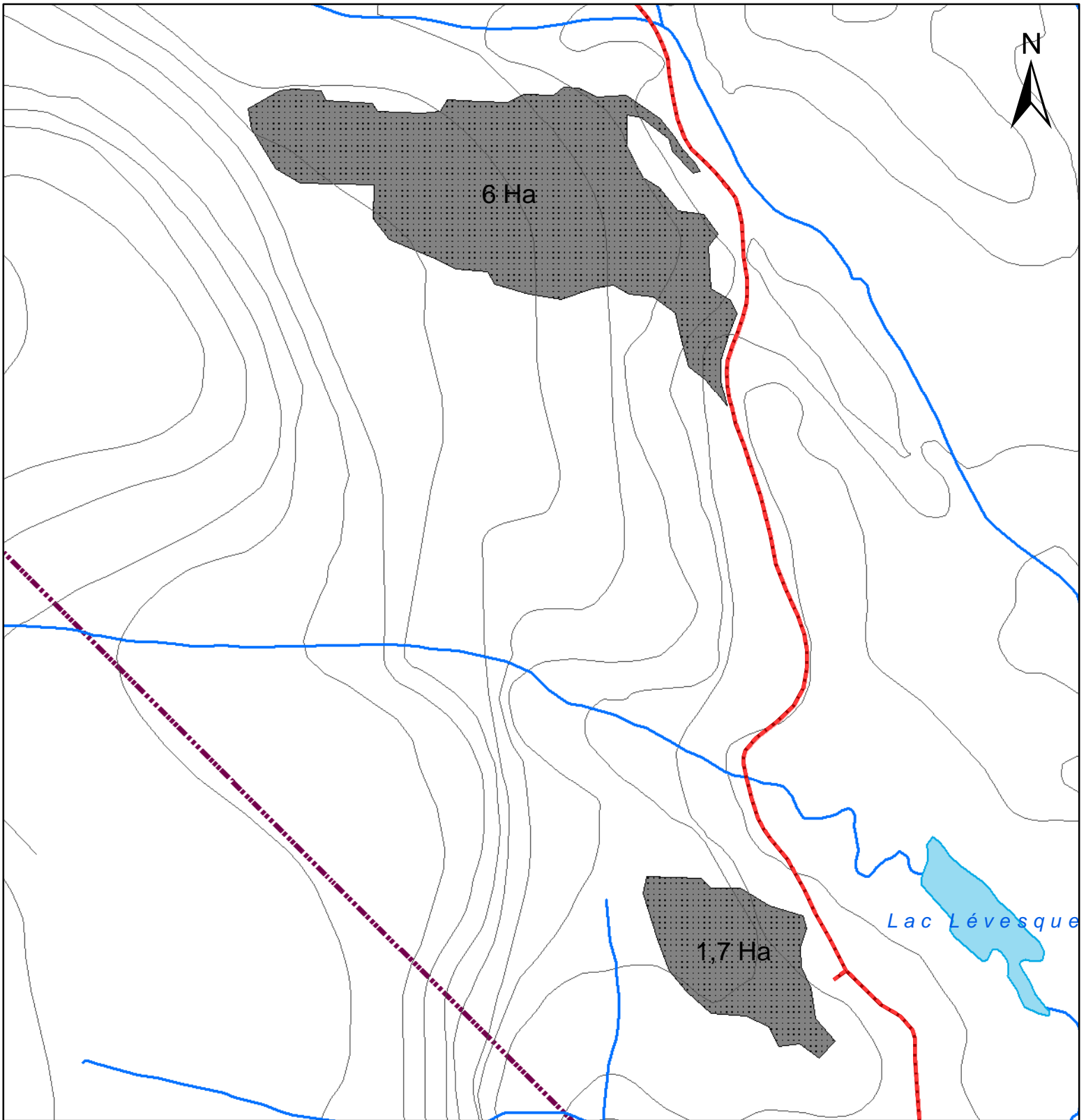

# SOLIFOR

## Seigneurie de Perthuis Rapport des interventions forestières 2019-2020

Secteur : Lac Lévesque

1:5 000

Date: 2020-05-13

Source: I:\Perth\Rapports\2019-2020\PERT\_RAIF\_2019-2020.mxd

- Coupes sélectives 30 à 40 %
- Coupes sélectives 40 à 60 %
- Coupes totales 60 % et +
- Bandes de protection

### Modalités de protection

- Encadrement visuel (avant-plan)
- Encadrement visuel (moyen-plan)
- Tortue des bois
- Zones de conservation

- Installation de traverses de cours d'eau
- Réfection de traverses de cours d'eau
- Construction de chemins d'été
- Construction de chemins d'hiver
- Réfection de chemins d'été

- Lisière boisée (sentier, corridor, lotissement projeté)
- Lotissement actuel
- Site de récréation (rives et plage)

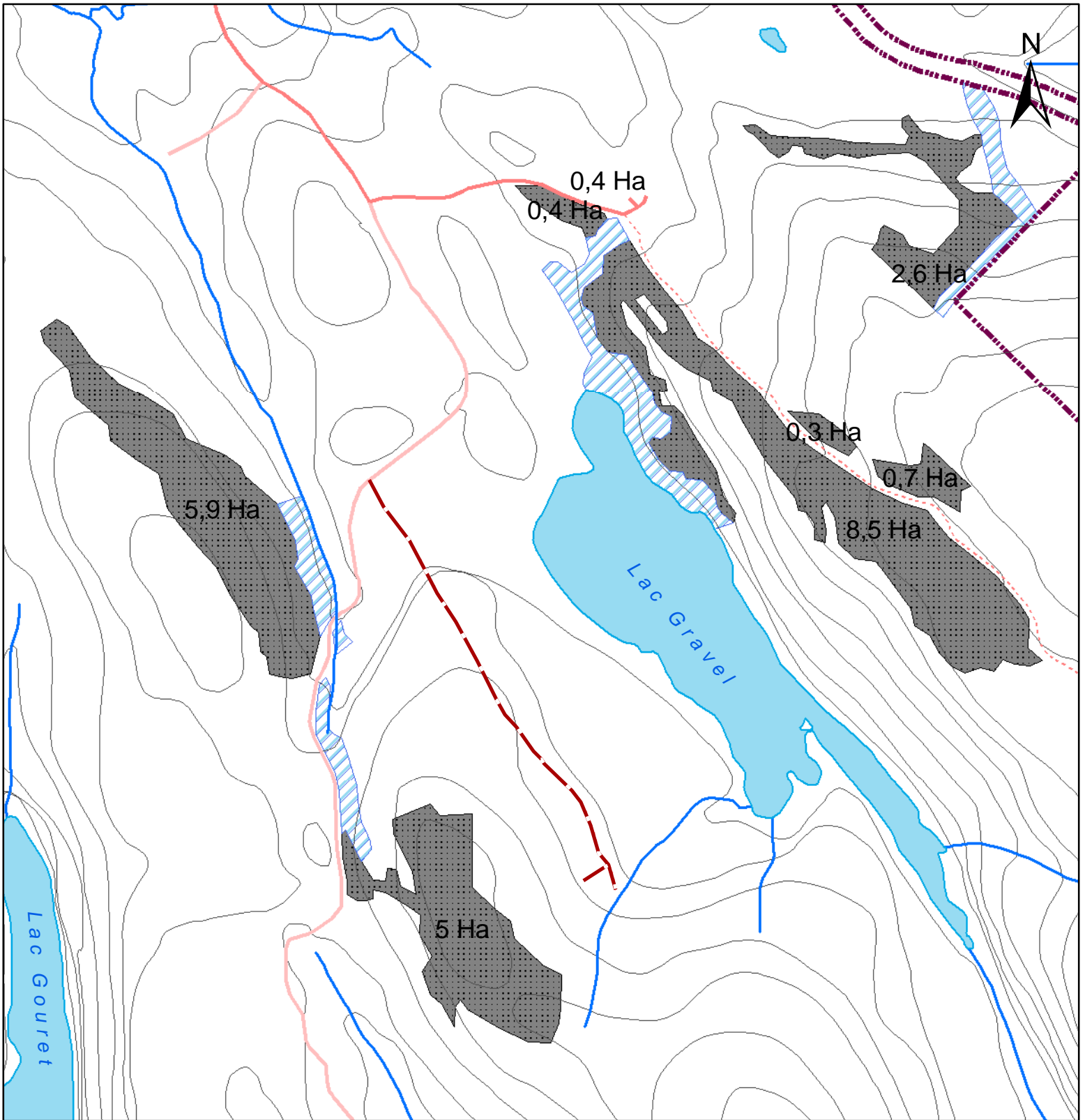

# SOLIFOR

## Seigneurie de Perthuis Rapport des interventions forestières 2019-2020

Secteur : Lac Gravel

1:8 000

Date: 2020-05-13

Source: I:\Perth\Rapports\2019-2020\PERT\_RAIF\_2019-2020.mxd

- |                                |                                 |  |   |
|--------------------------------|---------------------------------|--|---|
|                                | Coupes sélectives 30 à 40 %     |  | Installation de traverses de cours d'eau                |
|                                | Coupes sélectives 40 à 60 %     |  | Réfection de traverses de cours d'eau                   |
|                                | Coupes totales 60 % et +        |  | Construction de chemins d'été                           |
|                                | Bandes de protection            |  | Construction de chemins d'hiver                         |
| <b>Modalités de protection</b> |                                 |  | Réfection de chemins d'été                              |
|                                | Encadrement visuel (avant-plan) |  | Lisière boisée (sentier, corridor, lotissement projeté) |
|                                | Encadrement visuel (moyen-plan) |  | Lotissement actuel                                      |
|                                | Tortue des bois                 |  | Site de récréation (rives et plage)                     |
|                                | Zones de conservation           |  |   |

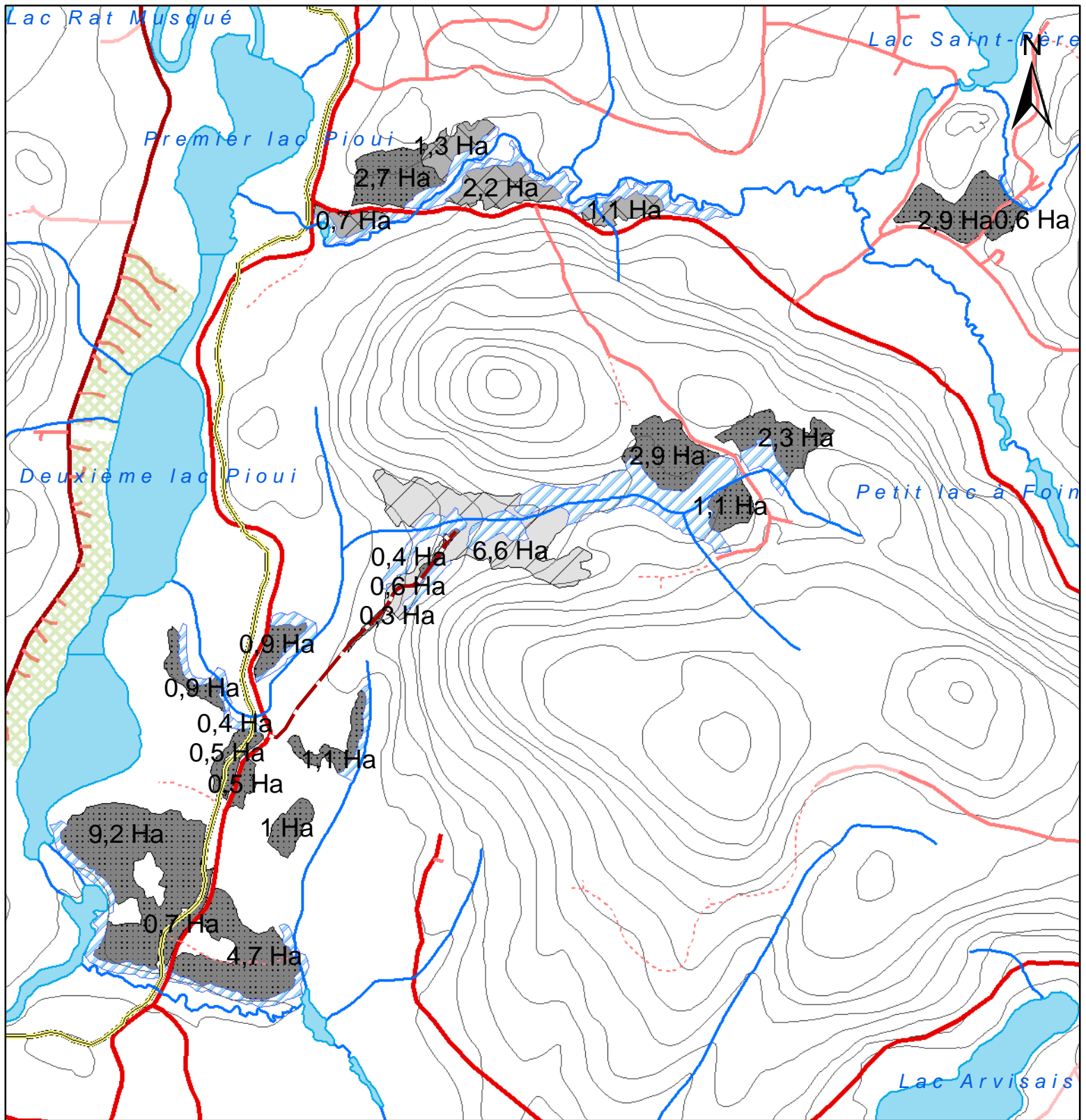

# SOLIFOR

## Seigneurie de Perthuis Rapport des interventions forestières 2019-2020

Secteur : Lac Pioui

- Coupes sélectives 30 à 40 %
- Coupes sélectives 40 à 60 %
- Coupes totales 60 % et +
- Bandes de protection

### Modalités de protection

- Encadrement visuel (avant-plan)
- Encadrement visuel (moyen-plan)
- Tortue des bois
- Zones de conservation

- Installation de traverses de cours d'eau
- Réfection de traverses de cours d'eau
- Construction de chemins d'été
- Construction de chemins d'hiver
- Réfection de chemins d'été

- Lisière boisée (sentier, corridor, lotissement projeté)
- Lotissement actuel
- Site de récréation (rives et plage)

1:14 000

Date: 2020-05-13

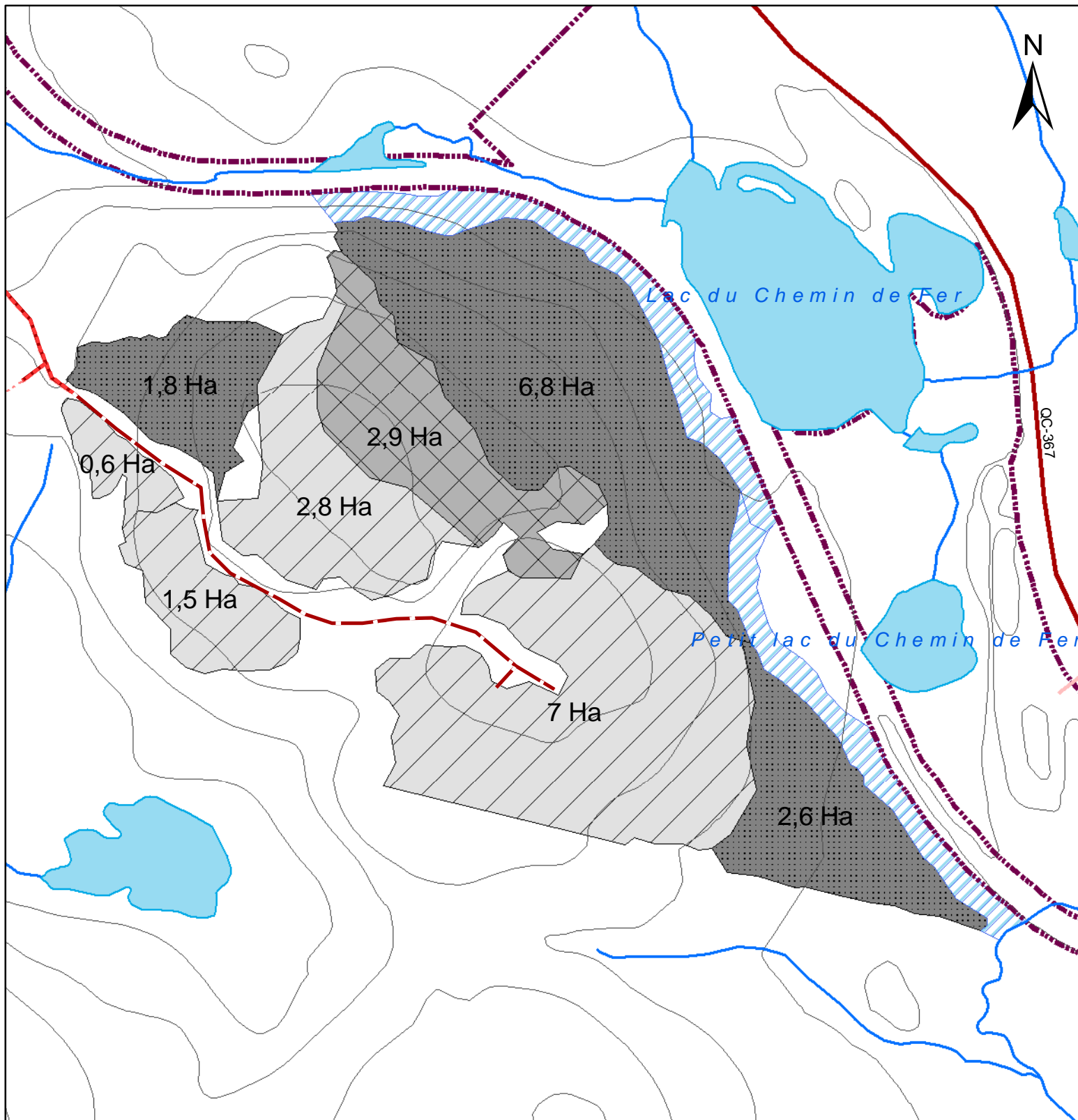

# SOLIFOR

## Seigneurie de Perthuis Rapport des interventions forestières 2019-2020

Secteur : Lac du Chemin de Fer

1:5 000

Date: 2020-05-13

Source: I:\Perth\Rapports\2019-2020\PERT\_RAIF\_2019-2020.mxd

- |                                |                                 |  |   |
|--------------------------------|---------------------------------|--|---|
|                                | Coupes sélectives 30 à 40 %     |  | Installation de traverses de cours d'eau                |
|                                | Coupes sélectives 40 à 60 %     |  | Réfection de traverses de cours d'eau                   |
|                                | Coupes totales 60 % et +        |  | Construction de chemins d'été                           |
|                                | Bandes de protection            |  | Construction de chemins d'hiver                         |
| <b>Modalités de protection</b> |                                 |  | Réfection de chemins d'été                              |
|                                | Encadrement visuel (avant-plan) |  | Lisière boisée (sentier, corridor, lotissement projeté) |
|                                | Encadrement visuel (moyen-plan) |  | Lotissement actuel                                      |
|                                | Tortue des bois                 |  | Site de récréation (rives et plage)                     |
|                                | Zones de conservation           |  |   |



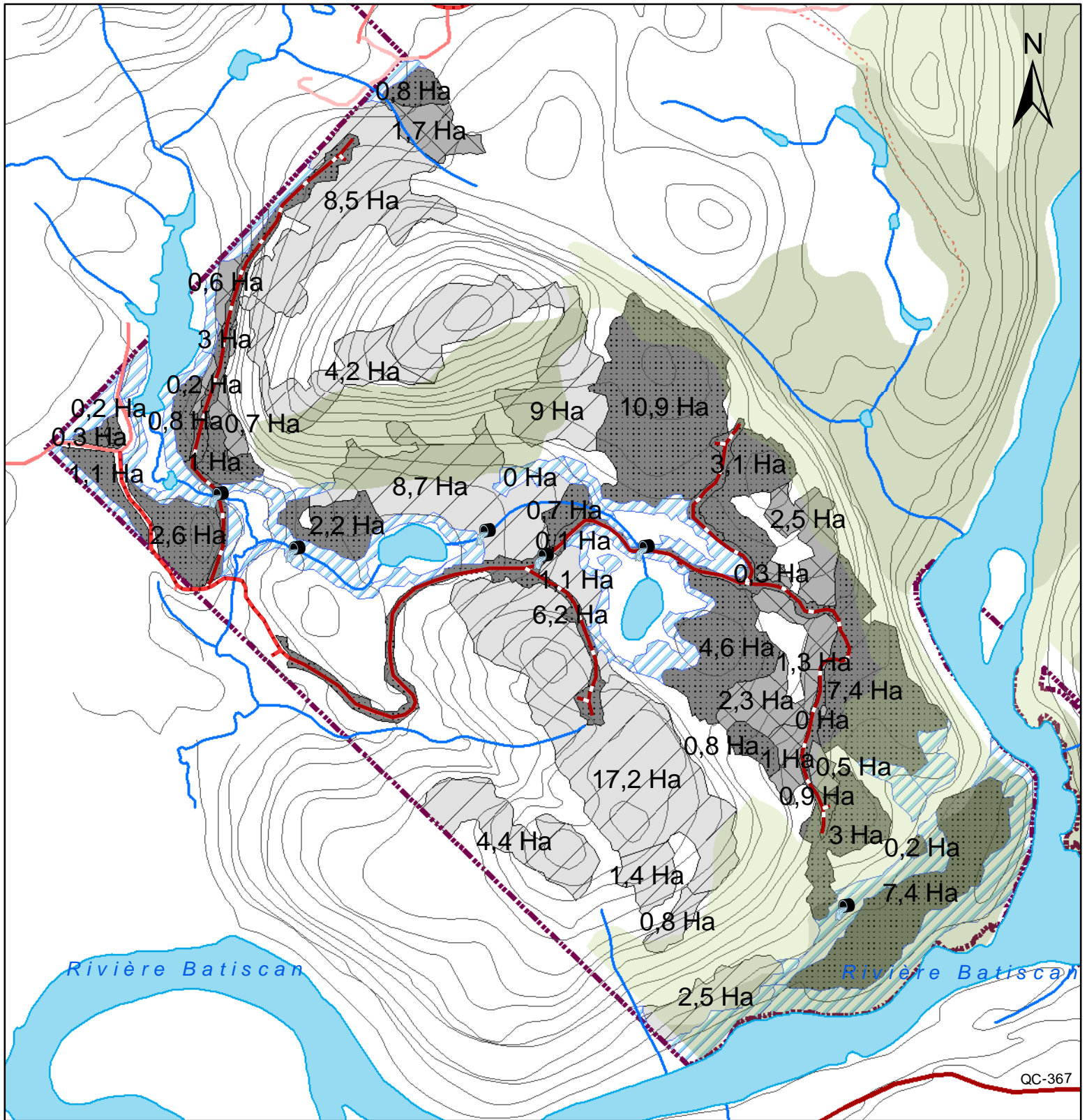

# SOLIFOR

## Seigneurie de Perthuis Rapport des interventions forestières 2019-2020

Secteur : Notre-Dame

1:12 000

Date: 2020-05-13

Source: I:\Perth\Rapports\2019-2020\PERT\_RAIF\_2019-2020.mxd

- |                                |                                 |  |   |
|--------------------------------|---------------------------------|--|---|
|                                | Coupes sélectives 30 à 40 %     |  | Installation de traverses de cours d'eau                |
|                                | Coupes sélectives 40 à 60 %     |  | Réfection de traverses de cours d'eau                   |
|                                | Coupes totales 60 % et +        |  | Traverses temporaires de cours d'eau                    |
|                                | Bandes de protection            |  | Construction de chemins d'été                           |
| <b>Modalités de protection</b> |                                 |  | Construction de chemins d'hiver                         |
|                                | Encadrement visuel (avant-plan) |  | Réfection de chemins d'été                              |
|                                | Encadrement visuel (moyen-plan) |  | Lisière boisée (sentier, corridor, lotissement projeté) |
|                                | Tortue des bois                 |  | Lotissement actuel                                      |
|                                | Zones de conservation           |  | Site de récréation (rives et plage)                     |