

# SOLIFOR

Solifor Mauricie S.e.c.  
Rapport des interventions forestières  
2019-2020

Secteur : Carte Globale

- Coupes sélectives 30 à 40 %
- Coupes sélectives 40 à 60 %
- Coupes totales 60 % et +
- Bande de protection

### Modalités de protection

- Encadrement visuel (avant-plan)
- Encadrement visuel (moyen-plan)
- Tortue des bois
- Zones de conservation

- Secteurs 2019-2020

- Lisière boisée (sentier, corridor, lotissement projeté)
- Lotissement actuel
- Site de récréation (rives et plage)

1:153 398

Date: 2020-05-11

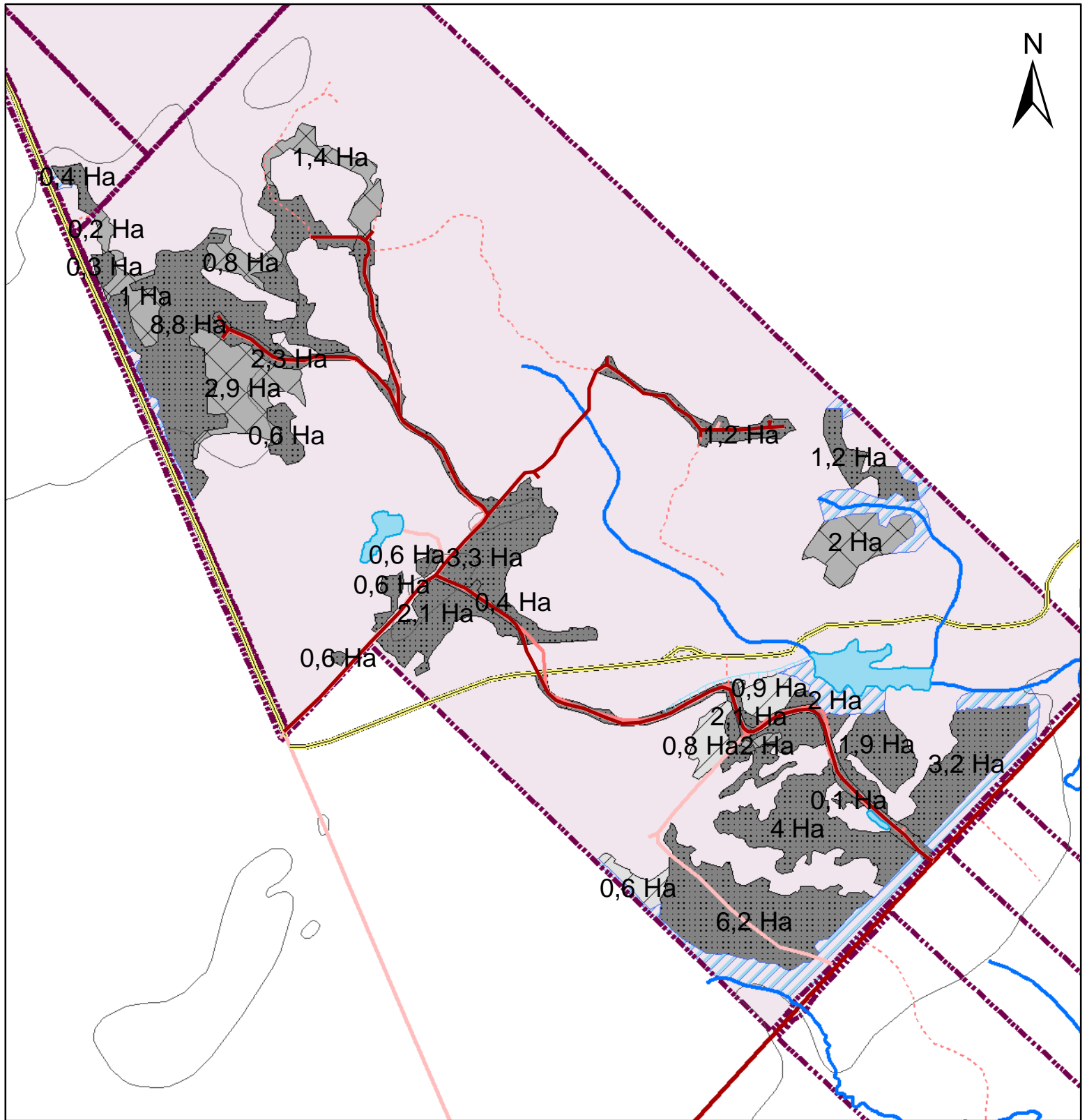

# SOLIFOR

Solifor Mauricie S.e.c.  
 Rapport des interventions forestières  
 2019-2020

Secteur : Route 153

- |                                |                                 |  |   |
|--------------------------------|---------------------------------|--|---|
|                                | Coupes sélectives 30 à 40 %     |  | Installation de traverses de cours d'eau                |
|                                | Coupes sélectives 40 à 60 %     |  | Réfection de traverses de cours d'eau                   |
|                                | Coupes totales 60 % et +        |  | Construction de chemins d'été                           |
|                                | Bande de protection             |  | Construction de chemins d'hiver                         |
| <b>Modalités de protection</b> |                                 |  | Réfection de chemins d'été                              |
|                                | Encadrement visuel (avant-plan) |  | Lisière boisée (sentier, corridor, lotissement projeté) |
|                                | Encadrement visuel (moyen-plan) |  | Lotissement actuel                                      |
|                                | Tortue des bois                 |  | Site de récréation (rives et plage)                     |
|                                | Zones de conservation           |  |   |

1:11 000

Date: 2020-05-13

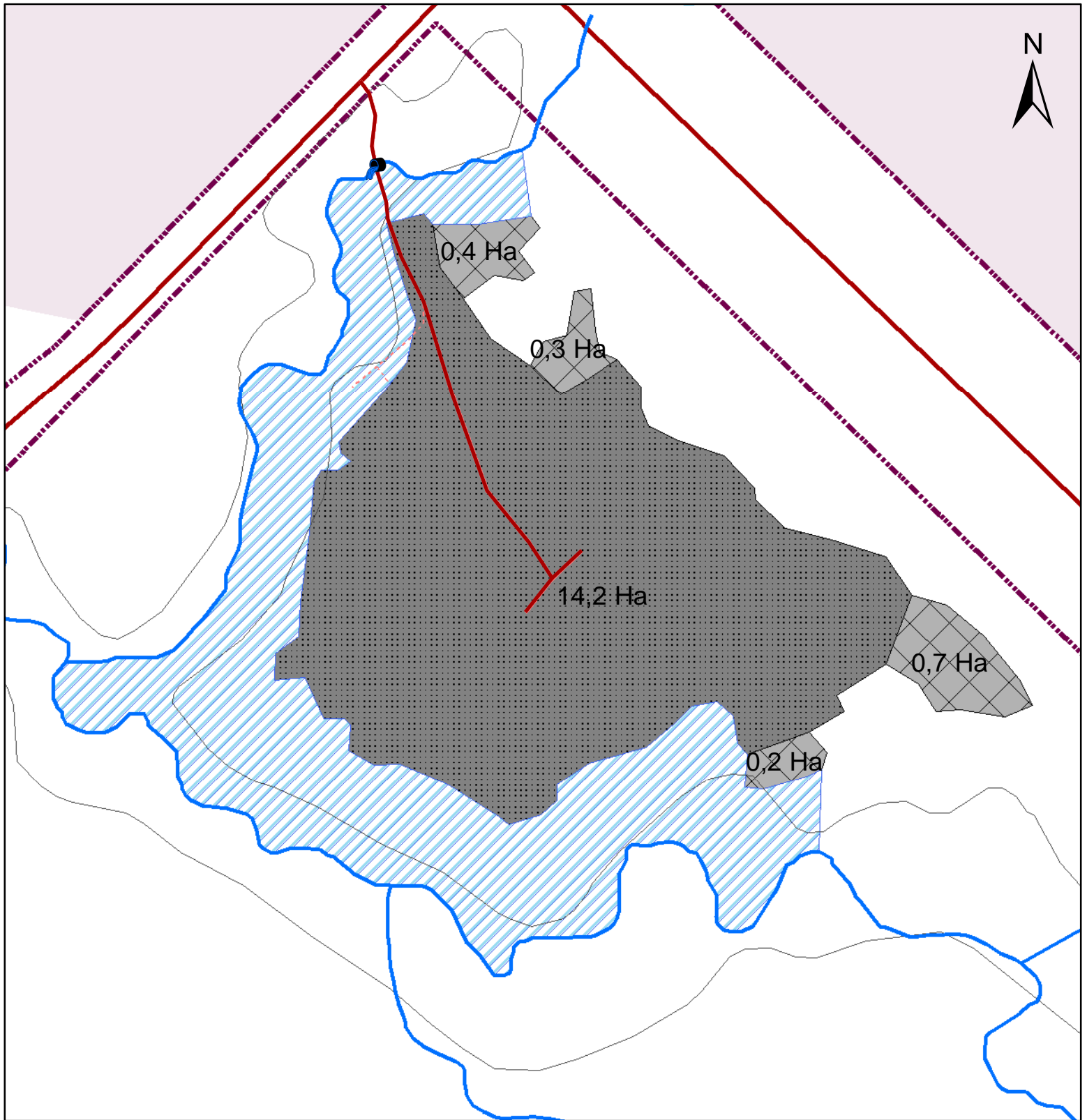

# SOLIFOR

Solifor Mauricie S.e.c.  
Rapport des interventions forestières  
2019-2020

Secteur : Rang St-Mathieu

1:4 495

Date: 2020-05-13

Source: I:\Mauri\Rapports\2019 (2019-2020)\MAU\_RAIF\_2019-2020.mxd

- |                                |                                 |  |   |
|--------------------------------|---------------------------------|--|---|
|                                | Coupes sélectives 30 à 40 %     |  | Installation de traverses de cours d'eau                |
|                                | Coupes sélectives 40 à 60 %     |  | Réfection de traverses de cours d'eau                   |
|                                | Coupes totales 60 % et +        |  | Construction de chemins d'été                           |
|                                | Bande de protection             |  | Construction de chemins d'hiver                         |
| <b>Modalités de protection</b> |                                 |  | Réfection de chemins d'été                              |
|                                | Encadrement visuel (avant-plan) |  | Lisière boisée (sentier, corridor, lotissement projeté) |
|                                | Encadrement visuel (moyen-plan) |  | Lotissement actuel                                      |
|                                | Tortue des bois                 |  | Site de récréation (rives et plage)                     |
|                                | Zones de conservation           |  |   |

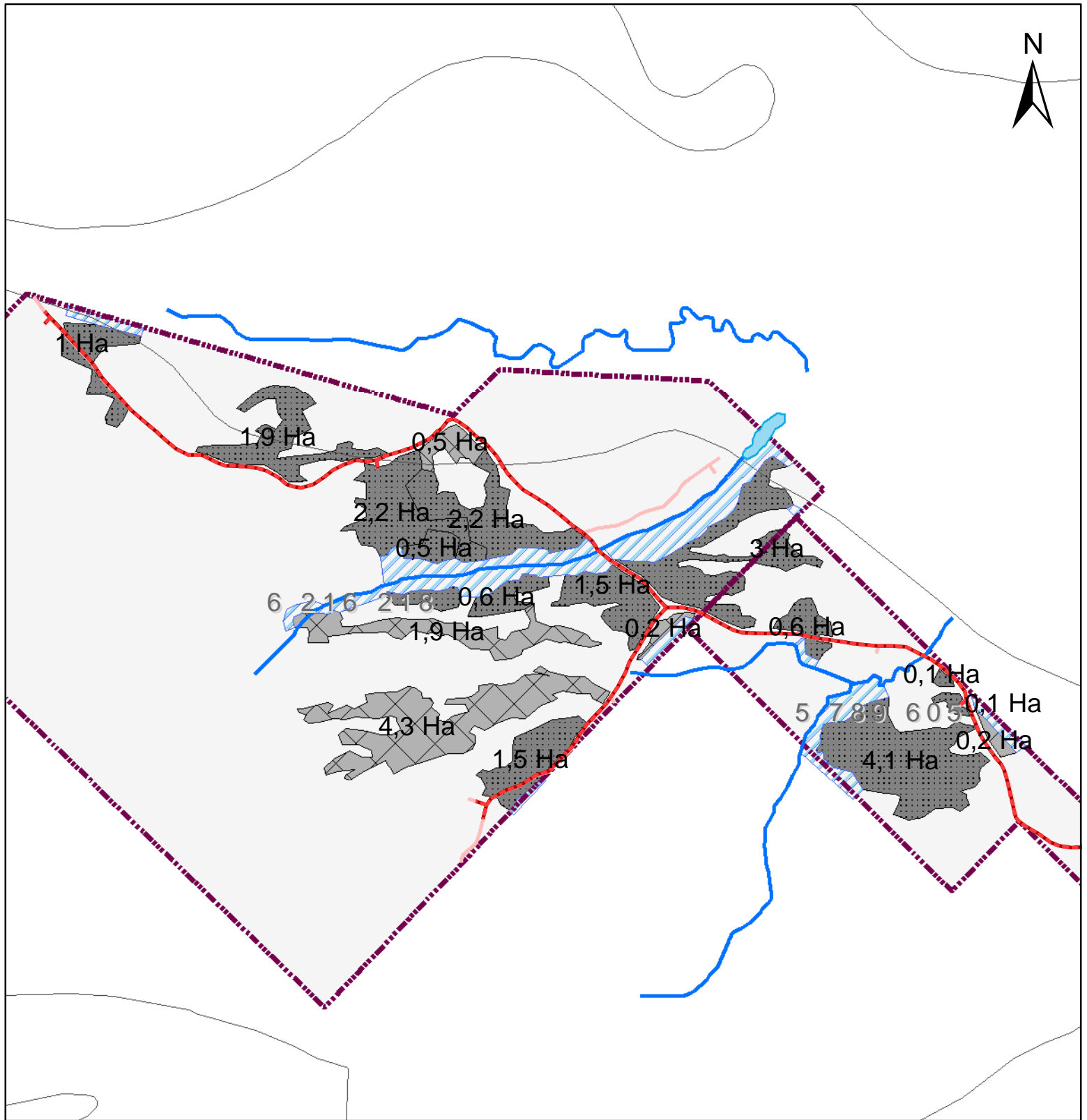

# SOLIFOR

Solifor Mauricie S.e.c.  
 Rapport des interventions forestières  
 2019-2020

Secteur : Notre-Dame-du-Mont-Carmel

1:10 000

Date: 2020-05-13

Source: I:\Mauri\Rapports\2019 (2019-2020)\MAU\_RAIF\_2019-2020.mxd

- |                                |                                 |  |   |
|--------------------------------|---------------------------------|--|---|
|                                | Coupes sélectives 30 à 40 %     |  | Installation de traverses de cours d'eau                |
|                                | Coupes sélectives 40 à 60 %     |  | Réfection de traverses de cours d'eau                   |
|                                | Coupes totales 60 % et +        |  | Traverses temporaires de cours d'eau                    |
|                                | Bande de protection             |  | Construction de chemins d'été                           |
| <b>Modalités de protection</b> |                                 |  | Construction de chemins d'hiver                         |
|                                | Encadrement visuel (avant-plan) |  | Réfection de chemins d'été                              |
|                                | Encadrement visuel (moyen-plan) |  | Lisière boisée (sentier, corridor, lotissement projeté) |
|                                | Tortue des bois                 |  | Lotissement actuel                                      |
|                                | Zones de conservation           |  | Site de récréation (rives et plage)                     |



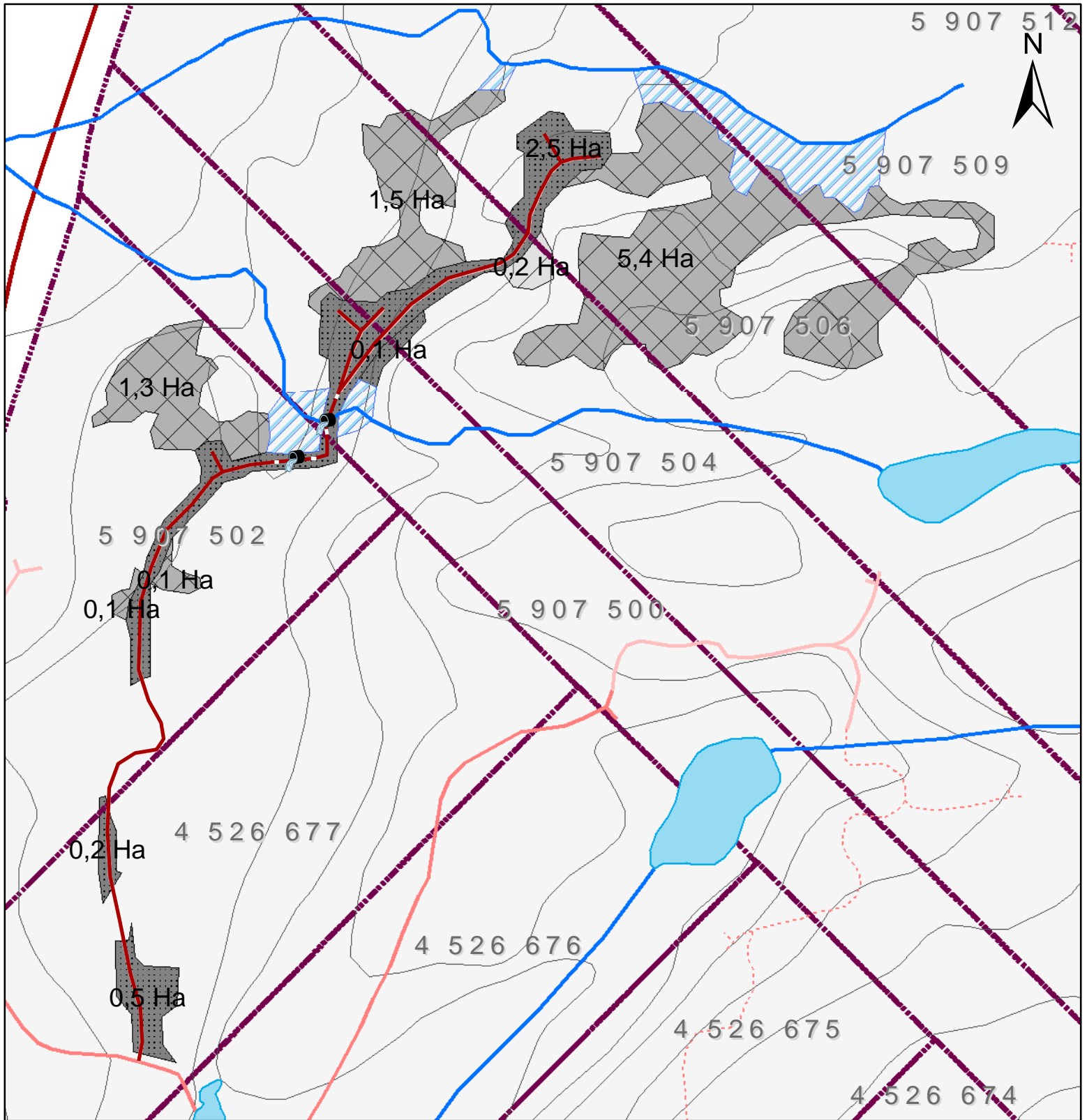

# SOLIFOR

Solifor Mauricie S.e.c.  
 Rapport des interventions forestières  
 2019-2020

Secteur : Saint-Roch-de-Mékinac

1:5 500

Date: 2020-05-13

Source: I:\Mauri\Rapports\2019 (2019-2020)\MAU\_RAIF\_2019-2020.mxd

- |  |                                 |  |   |
|--|---------------------------------|--|---|
|  | Coupes sélectives 30 à 40 %     |  | Installation de traverses de cours d'eau                |
|  | Coupes sélectives 40 à 60 %     |  | Réfection de traverses de cours d'eau                   |
|  | Coupes totales 60 % et +        |  | Traverses temporaires de cours d'eau                    |
|  | Bande de protection             |  | Construction de chemins d'été                           |
|  | Encadrement visuel (avant-plan) |  | Construction de chemins d'hiver                         |
|  | Encadrement visuel (moyen-plan) |  | Réfection de chemins d'été                              |
|  | Tortue des bois                 |  | Lisière boisée (sentier, corridor, lotissement projeté) |
|  | Zones de conservation           |  | Lotissement actuel                                      |
|  |                                 |  | Site de récréation (rives et plage)                     |

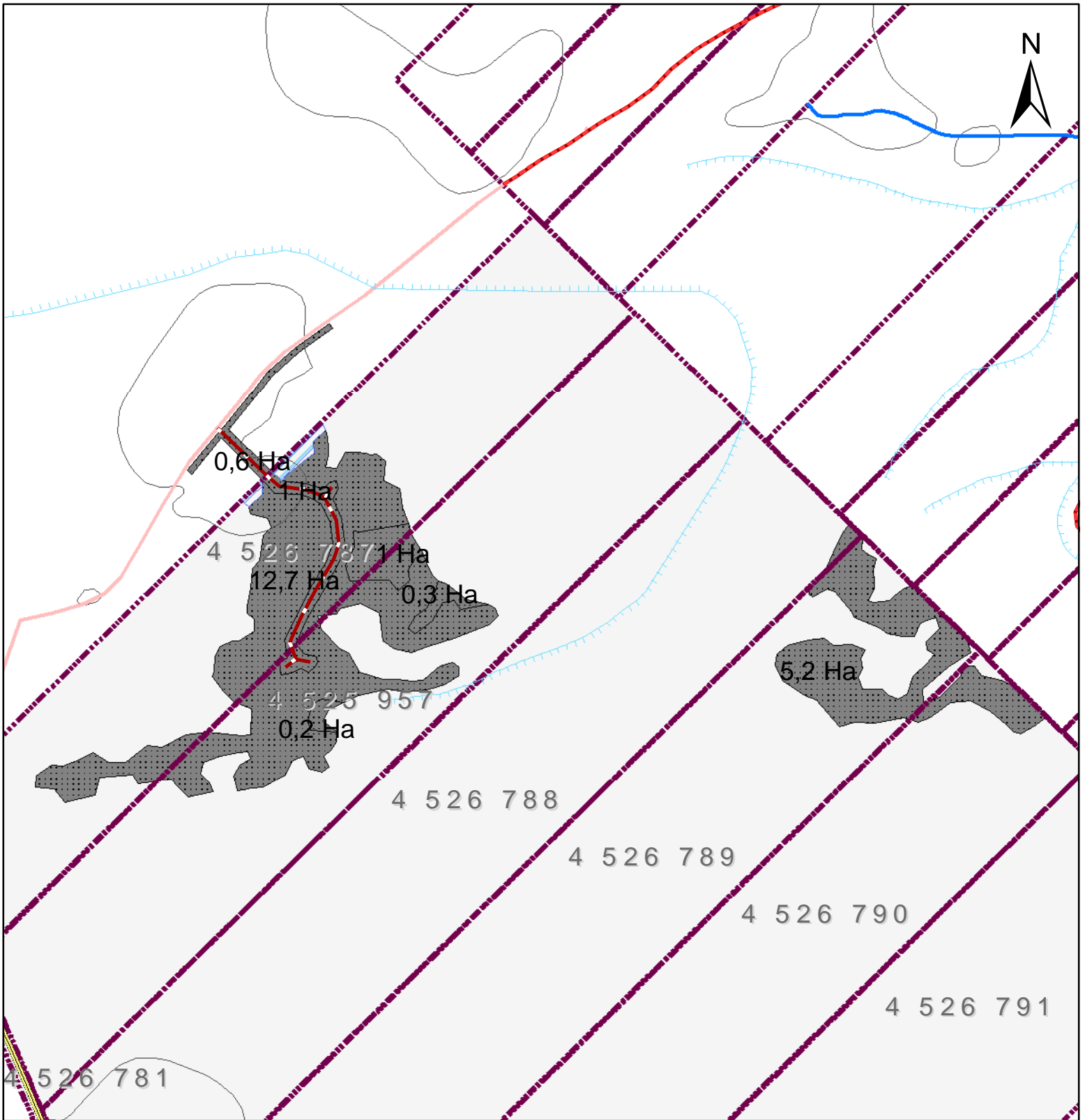

# SOLIFOR

Solifor Mauricie S.e.c.  
Rapport des interventions forestières  
2019-2020

Secteur : Grandes-Piles

1:9 000

Date: 2020-05-13

Source: I:\Mauri\Rapports\2019 (2019-2020)\MAU\_RAIF\_2019-2020.mxd

- |                                |                                 |  |   |
|--------------------------------|---------------------------------|--|---|
|                                | Coupes sélectives 30 à 40 %     |  | Installation de traverses de cours d'eau                |
|                                | Coupes sélectives 40 à 60 %     |  | Réfection de traverses de cours d'eau                   |
|                                | Coupes totales 60 % et +        |  | Traverses temporaires de cours d'eau                    |
|                                | Bande de protection             |  | Construction de chemins d'été                           |
| <b>Modalités de protection</b> |                                 |  | Construction de chemins d'hiver                         |
|                                | Encadrement visuel (avant-plan) |  | Réfection de chemins d'été                              |
|                                | Encadrement visuel (moyen-plan) |  | Lisière boisée (sentier, corridor, lotissement projeté) |
|                                | Tortue des bois                 |  | Lotissement actuel                                      |
|                                | Zones de conservation           |  | Site de récréation (rives et plage)                     |

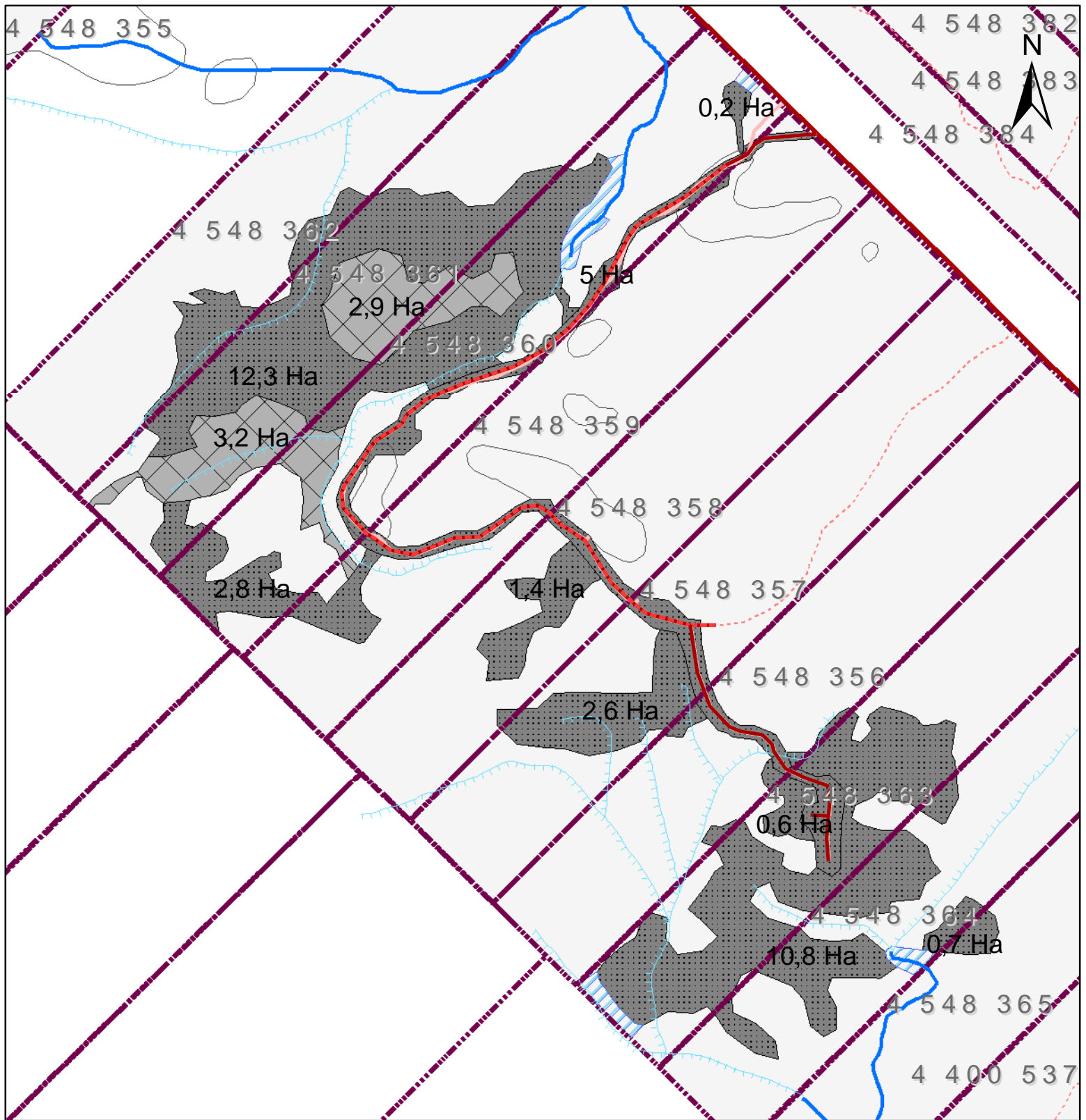

# SOLIFOR

Solifor Mauricie S.e.c.  
Rapport des interventions forestières  
2019-2020

Secteur : Hérouxville

- |                                |                                 |  |   |
|--------------------------------|---------------------------------|--|---|
|                                | Coupes sélectives 30 à 40 %     |  | Installation de traverses de cours d'eau                |
|                                | Coupes sélectives 40 à 60 %     |  | Réfection de traverses de cours d'eau                   |
|                                | Coupes totales 60 % et +        |  | Traverses temporaires de cours d'eau                    |
|                                | Bande de protection             |  | Construction de chemins d'été                           |
| <b>Modalités de protection</b> |                                 |  | Construction de chemins d'hiver                         |
|                                | Encadrement visuel (avant-plan) |  | Réfection de chemins d'été                              |
|                                | Encadrement visuel (moyen-plan) |  | Lisière boisée (sentier, corridor, lotissement projeté) |
|                                | Tortue des bois                 |  | Lotissement actuel                                      |
|                                | Zones de conservation           |  | Site de récréation (rives et plage)                     |

1:8 000

Date: 2020-05-13